

保土ヶ谷公園 売店等店舗位置図面

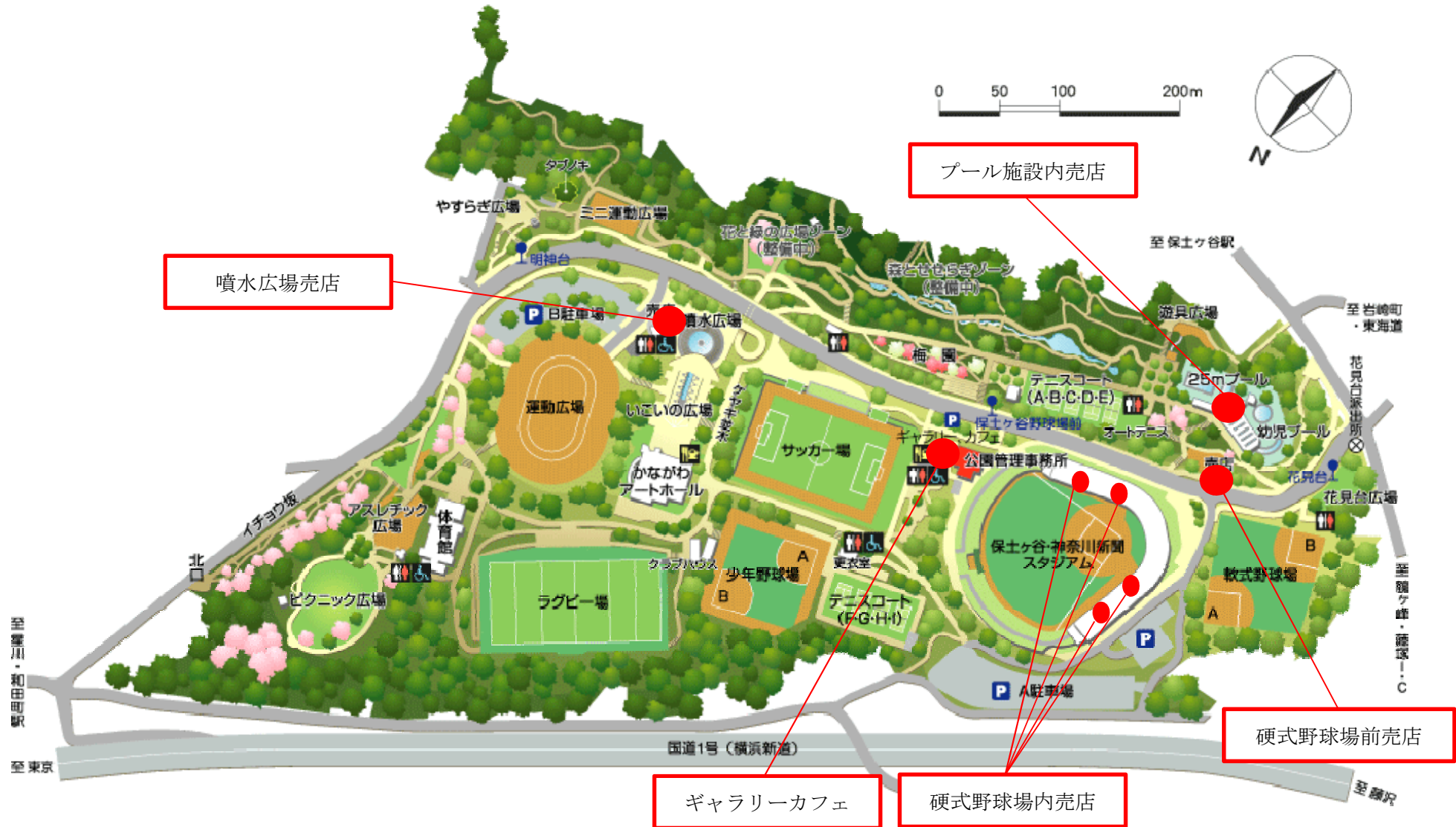

保土ヶ谷公園ギャラリーカフェ 平面図

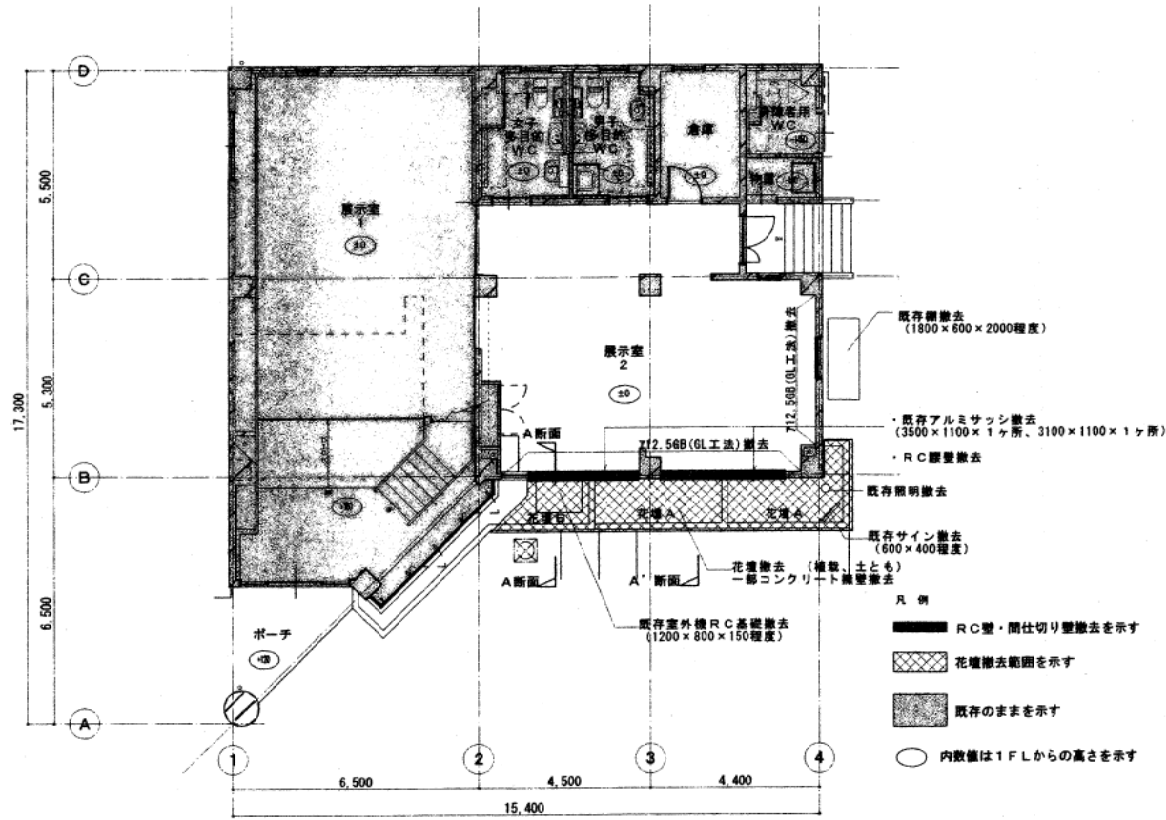

1階 現況撤去平面図 縮尺1/100

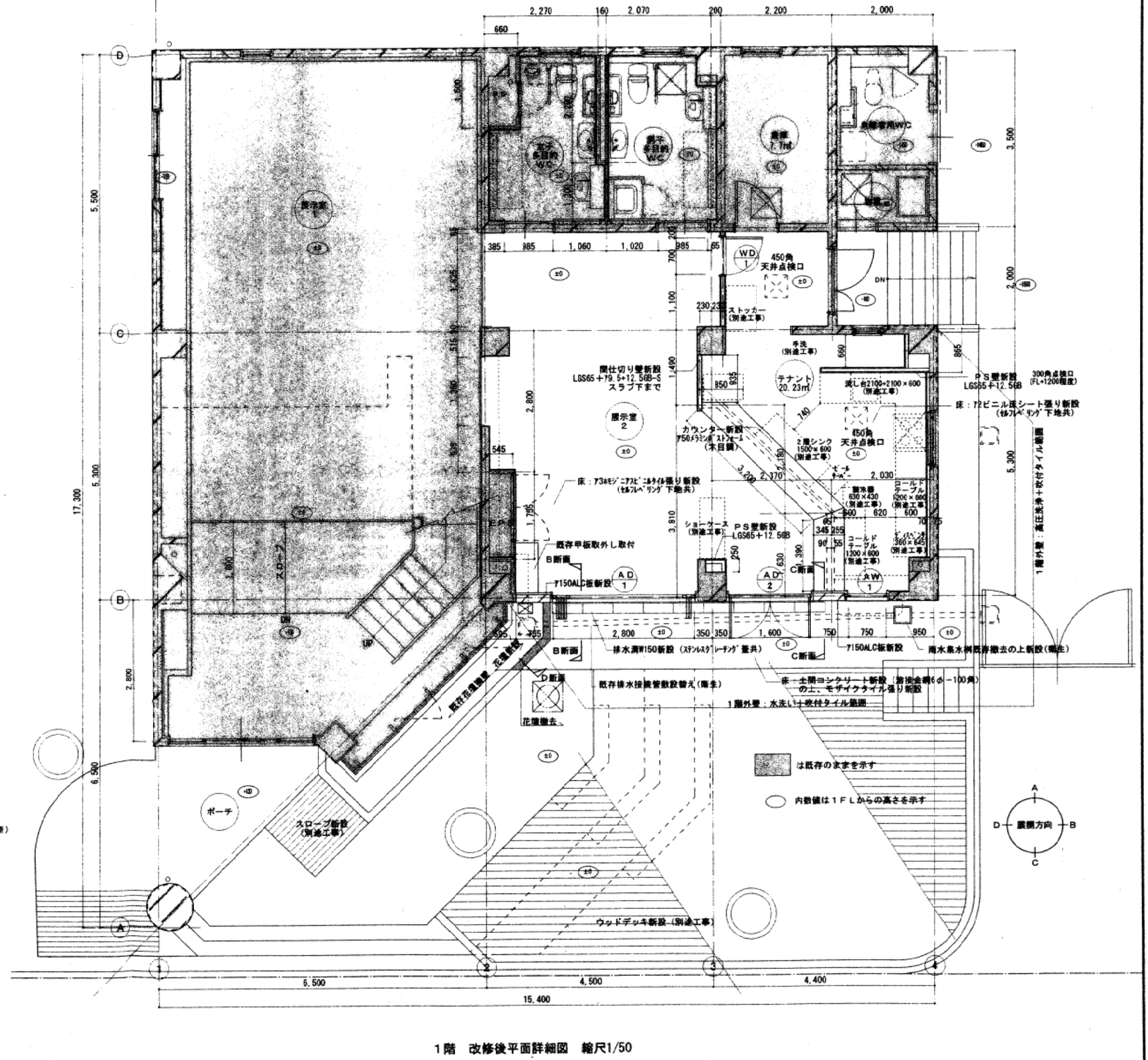

1階 改修後平面詳細図 縮尺1/50

県立公園「Gallery coen」の運営仕様書

県立保土ヶ谷公園「Gallery coen」（以下「ギャラリー」という。）の管理運営業務については、次の事項の仕様書に定めるものとする。

1. 基本的事項

(1) ギャラリーの管理運営に関する基本方針

ギャラリーを運営するにあたり、次に掲げる項目に沿って管理を行うこと。

- ① 地域住民や利用者の意見・要望を管理運営に反映し、サービスの向上を図ること。
- ② （公財）神奈川県公園協会との共催が基本とした催事内容にすること。
- ③ オープン施設として、公園利用者が自由に出入り可能とすること。
- ④ 利用者がいつ来ても見ることができるギャラリーとして常設展示を心がけること。
- ⑤ 個人情報保護を徹底すること。
- ⑥ 公平な運営を行うこととし、特定の個人や団体等に有利あるいは不利となる運営をしないこと。

(2) 施設の概要

①名称

Gallery coen

②所在地

横浜市保土ヶ谷区花見台4丁目2番地

③区分

1階展示室、2階管理室、2階多目的ルーム

(3) 利用時間帯

①利用時間

ア ギャラリーの利用時間は、午前10時から午後7時までとする。

イ アに関わらず園長が認める時は、利用時間を臨時に変更することができる。

②休館日

ア 毎週月曜日（この日が国民の祝日に関する法律に規定する休日にあたる時は除く。）

イ 12月28日から1月3日までの日

ウ ア及びイに関わらず、必要と認める時は園長の承認を得て臨時に休館することができる。

2 業務の内容

(1) 施設の利用に関する業務

- ① 施設の利用申込みの受付、利用の案内及び調整

- ② 利用に関する受付管理（企画書・データ等の必要書類の受付）
- ③ 利用者の催物に関わる必要な施設、設備の安全確保、確認及び準備や操作
- ④ 施設や付帯設備の管理、操作説明等及び利用にあたっての打合せ業務

（2）施設の受付・案内・企画調整業務等

- ① 施設利用の受付・案内
- ② 利用者の企画内容の確認と展示案内、スケジュール調整、利用調整
- ③ 同一作品が連続しないような出展調整
- ④ 利用者の郵便等の受付
- ⑤ その他受付業務に関する業務

（3）展示に関する業務

- ① 作品内容による展示、陳列方法の指導
- ② 案内状、DMに関する指導、作成補助
- ③ ポスター、チラシ、趣旨書、キャプションの作成指導、掲出補助
- ④ 搬出・搬入の指示、手伝い
- ⑤ 公園協会主催展示会の展示・陳列および周辺作業の製作
- ⑥ 利用者不在時の案内、電話・メールの対応

（4）施設等の維持管理及び修繕

- ① 日常清掃（施設内の日常的に必要な清掃業務）
- ② 施設内の機器類の保守点検
- ③ 備品及び物品等の管理

（5）広報に関する業務

- ① ギャラリーのホームページの作成及び更新に関する業務
- ② 情報誌や専門誌、専門機関等への情報発信業務
- ③ 新聞・テレビ・ラジオ等マスコミの対応に関する業務

（6）その他

- ① 個人情報体制をとり、徹底を図ること。
- ② 地域住民・利用者の意見等を施設の運営に取り入れるよう努めること。
- ③ アンケート調査や意見箱の設置など、利用者ニーズの把握に努め、要望・不平等の把握とその対応策について報告すること。

3 その他

業務を行うことにより疑問点が生じた場合は、園長と協議の上指示に従うこと。

保土ヶ谷公園 噴水広場 売店平面図

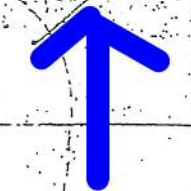
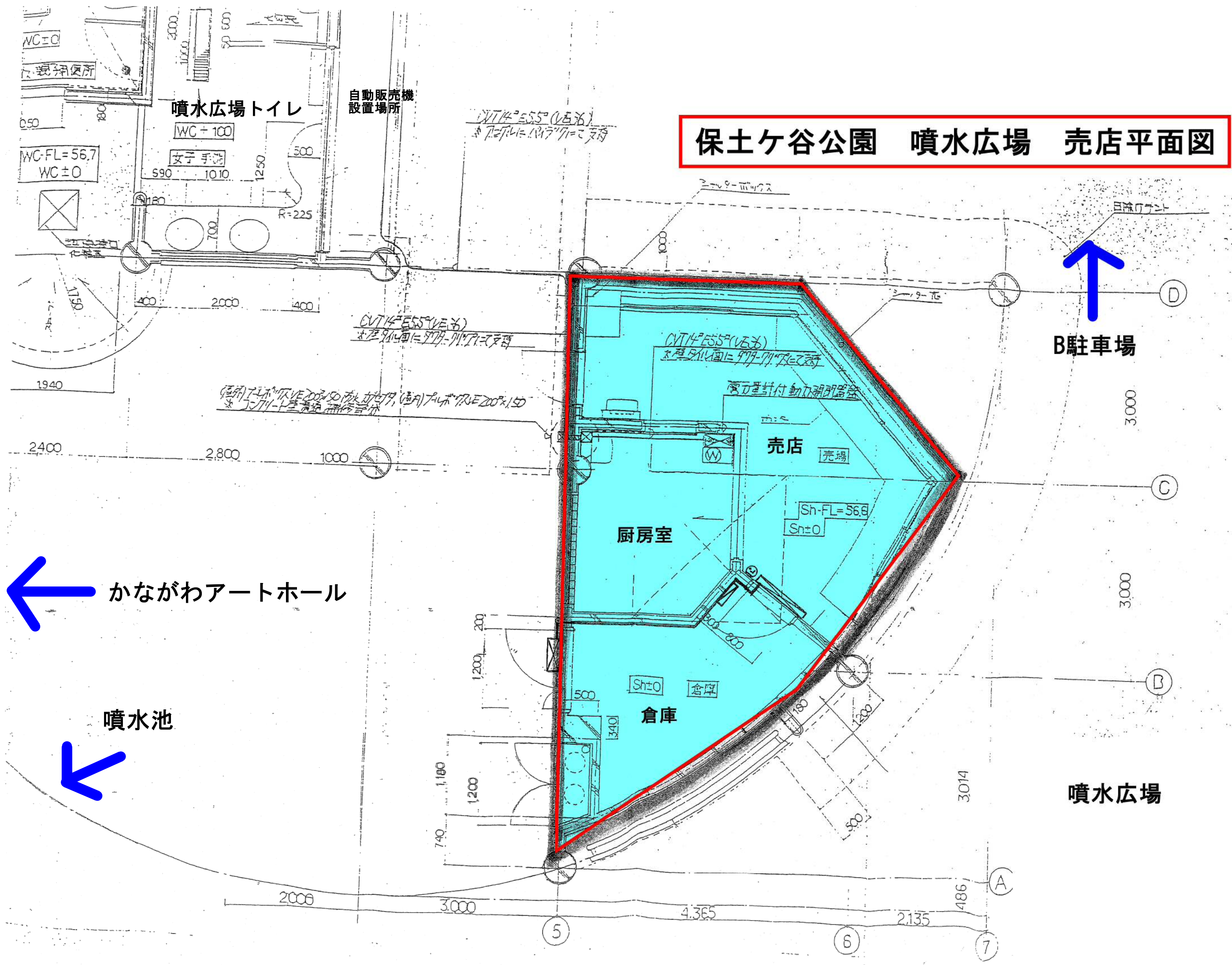

B駐車場

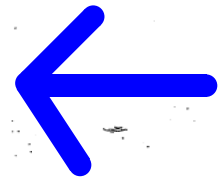

かながわアートホール



噴水池

噴水広場

保土ヶ谷公園硬式野球場前売店 求積図

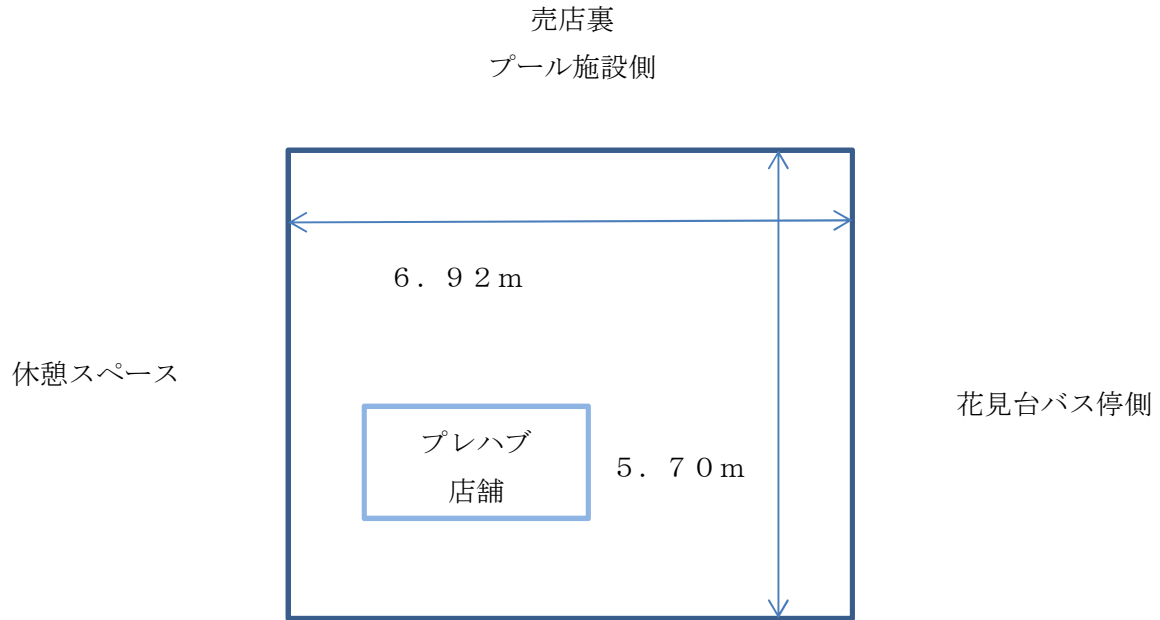

求積計算

$$6.92\text{m} \times 5.70\text{m} \doteq 39.44\text{m}^2$$

保土ヶ谷公園 硬式野球場内売店位置図面

硬式野球場 2 階平面図

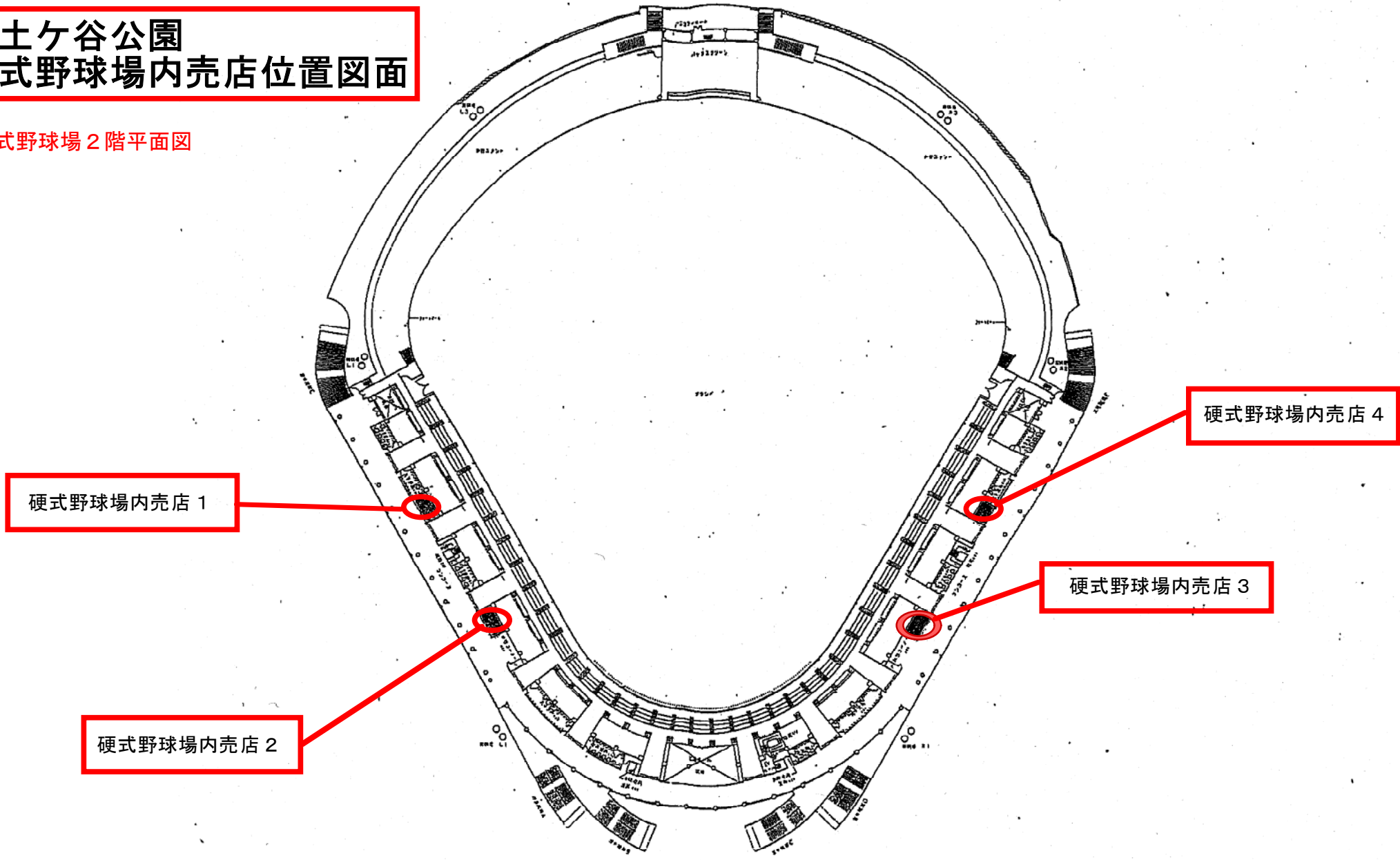

保土ヶ谷公園
硬式野球場内売店 1

求 積 図 $S=1/50$

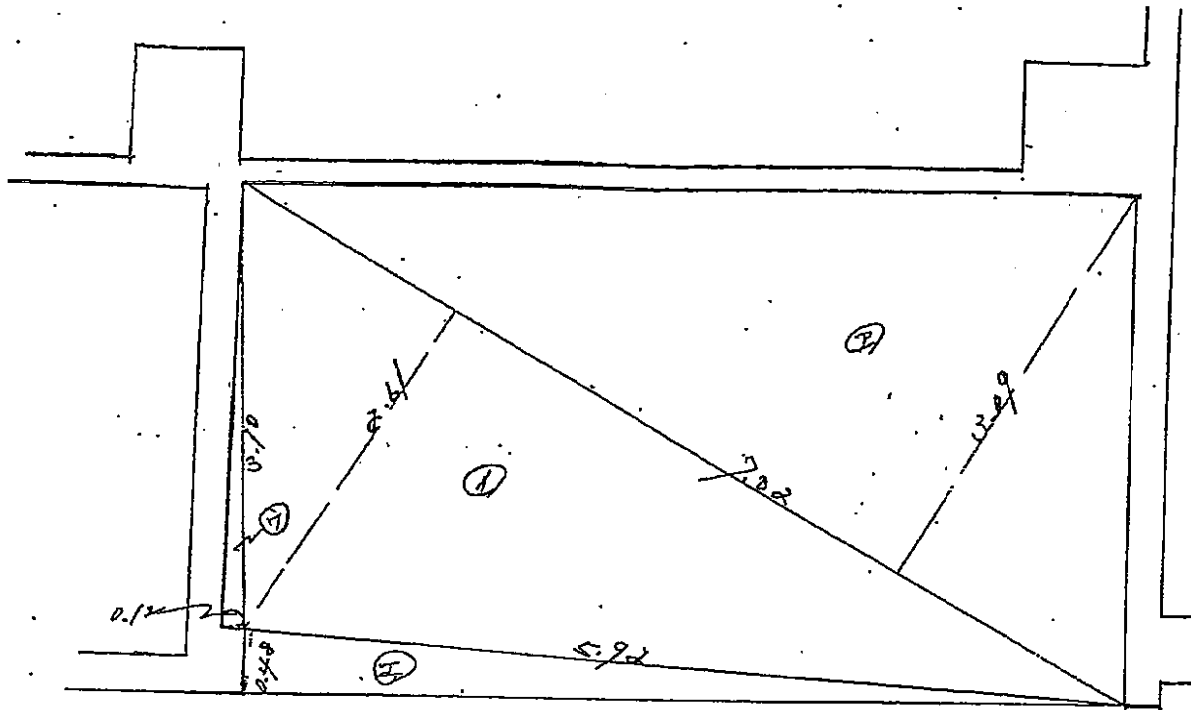

求 積 表

| 記号 | 底 辺 | 高 さ | 倍面積 | 面 積 |
|----|------|------|---------|----------------------|
| ㊶ | 7.02 | 3.09 | 21.6918 | |
| ㊵ | 7.02 | 2.61 | 18.3222 | |
| ㊴ | 3.10 | 0.12 | 0.3720 | |
| ㊳ | 5.92 | 0.48 | 2.8416 | |
| 計 | | | 43.2276 | 21.61 m ² |

面 積 : 21.61 m²

保土ヶ谷公園
硬式野球場内売店 2 及び 3 求積図

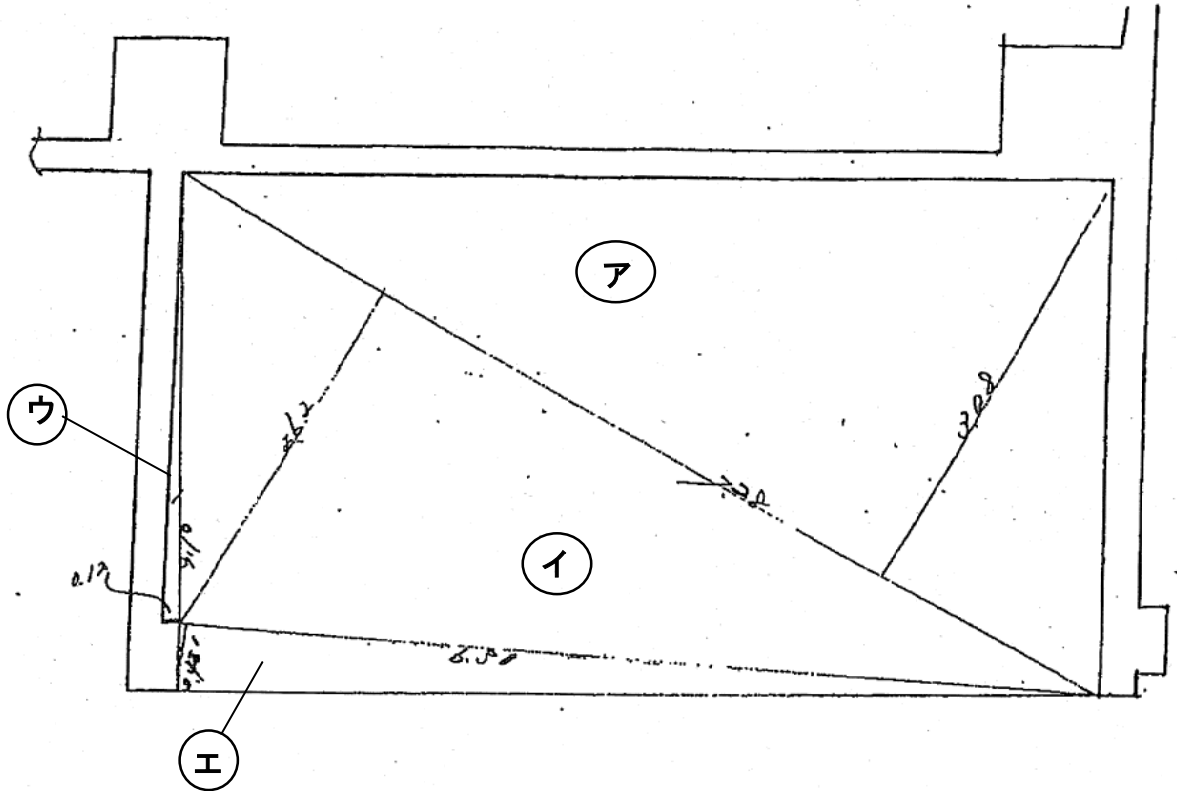

求 積 表

| 記号 | 底 辺 | 高 さ | 倍面積 | 面 積 |
|----|------|------|---------|--------|
| ア | 7.28 | 3.08 | 22.4224 | |
| イ | 7.22 | 2.62 | 19.0736 | |
| ウ | 3.10 | 0.12 | 0.3720 | |
| エ | 6.30 | 0.48 | 3.0240 | |
| 計 | | | 44.8920 | 22.45㎡ |